Labforweb
nerd academy

Var, Let & Const

A cura di Gaia Moschetto

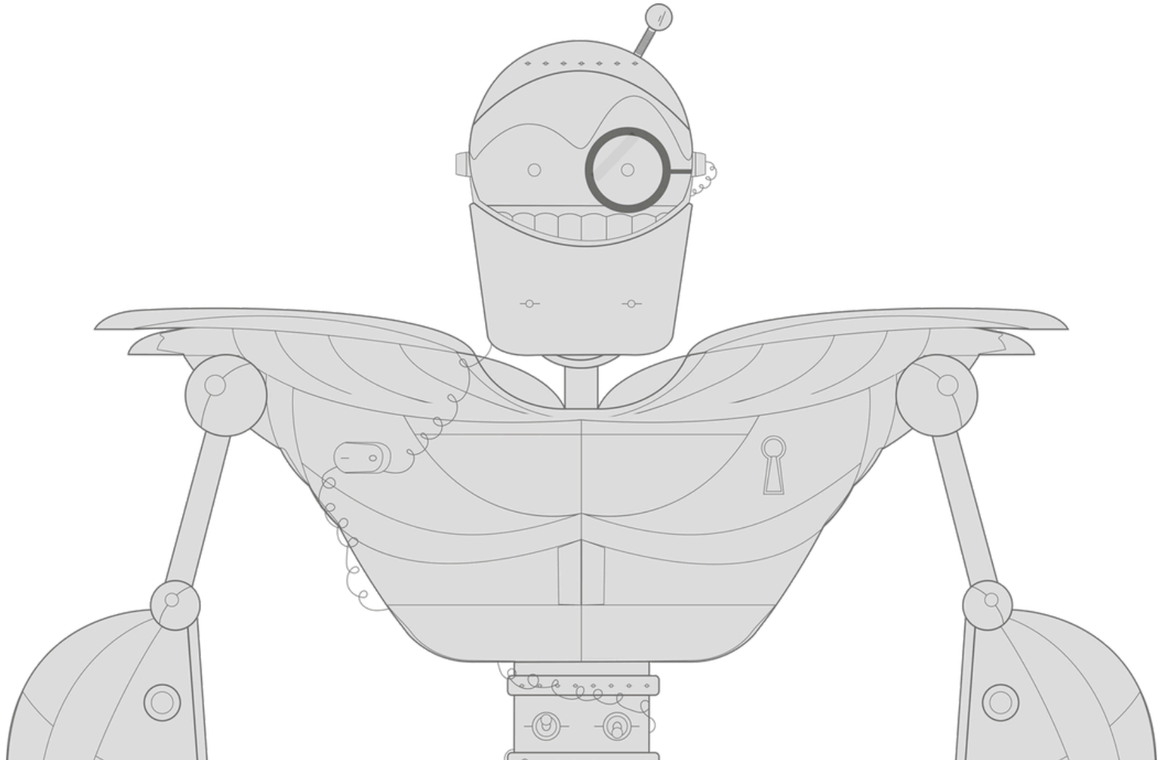

Var, Let & Const

↪ Cosa sono?

Sono parole chiave utilizzate per definire delle variabili, e nel caso di *const*, delle costanti.

↪ Che differenze presentano?

Principalmente 2:

- la prima riguarda **l'ambito di visibilità** (**scope**);
- la seconda riguarda la possibilità di **ri-dichiarare** ed **aggiornare** le variabili;

AMBITO DI VISIBILITA' = rappresenta il DOVE una variabile può essere visualizzata ed utilizzata; una variabile può avere ambito globale e/o locale (di blocco).

Vediamo meglio...

VAR

Le dichiarazioni con *var* possono avere sia **ambito globale** che **locale**.

- Per poter avere ambito globale una variabile deve essere dichiarata **al di fuori** di una funzione: questo significa che sarà disponibile per essere usata nell'intera area del codice.
- L'ambito locale si ha quando una variabile è dichiarata **dentro ad una funzione**: questo significa che la variabile è disponibile e può essere usata solo dentro la funzione.

```
var numero = 10;  //numero ha ambito globale
function newFunction(){
      var altroNumero = 25;  //altroNumero ha ambito locale
        }
```

Variabili Var

VAR

Inoltre le variabili var possono essere **ri-dichiarate** e **aggiornate**, ciò significa che possiamo fare questo:

```
var numero = 10;
var numero = 50;   //da qui in poi numero vale 50
```

ma anche questo:

```
var numero = 10;
numero = 50;   //da qui in poi numero vale 50
```

Variabili Let

↪ LET

Le dichiarazioni con let hanno esclusivamente **ambito locale** (di **blocco**), quindi una variabile dichiarata dentro un blocco con let è disponibile per essere usata **solo dentro a quel blocco**.

```
let x = 4;

if(x > 3){
   let myString = "Ciao a tutti!";
   console.log(myString);  //"Ciao a tutti!"
        }

console.log(myString);  //myString is not defined
```

Variabili Let

↪ LET

Inoltre la parola chiave let rappresenta un'evoluzione rispetto a var: infatti le variabili let possono essere aggiornate ma NON ri-dichiarate, ovvero è possibile fare questo:

```
let x = 4;
x = "Hello World";  //da qui in poi x vale "Hello World"
```

ma non questo:

```
let x = 4;
let x = "Hello World";  //da qui in poi x vale "Hello World"
```

Var VS Let

In che modo quindi *let* rappresenta un'alternativa migliore rispetto a *var*?
Vediamo un esempio:

```
let x = 10;
    if (x > 5) {
        let x = 99;
        console.log(x);  //stampa 99
    }
    console.log(x);  //stampa 10
```

```
var x = 10;
    if (x > 5) {
        var x = 99;
        console.log(x);  //stampa 99
    }
    console.log(x);  //stampa 99
```

Visto che una variabile LET **non** può essere dichiarata più di una volta all'interno di un certo ambito, non dobbiamo preoccuparci di aver già usato un nome per una variabile!

e const?

↪ CONST

Questa parola chiave permette di definire delle **costanti**, ovvero degli spazi di memoria in cui vengono salvati dei valori che rimangono inalterati, appunto costanti. Le dichiarazioni con *const* hanno caratteristiche molto simili alle dichiarazioni con let, ovvero:

- hanno esclusivamente **ambito locale** (di blocco);
- **NON** possono essere nè aggiornate nè ri-dichiarate;

```
//ERRORE:
const fiore = "Margherita";
fiore = "Petunia";
```

```
//ERRORE:
const fiore = "Margherita";
const fiore = "Petunia";
```

Labforweb
nerd academy

Domande...

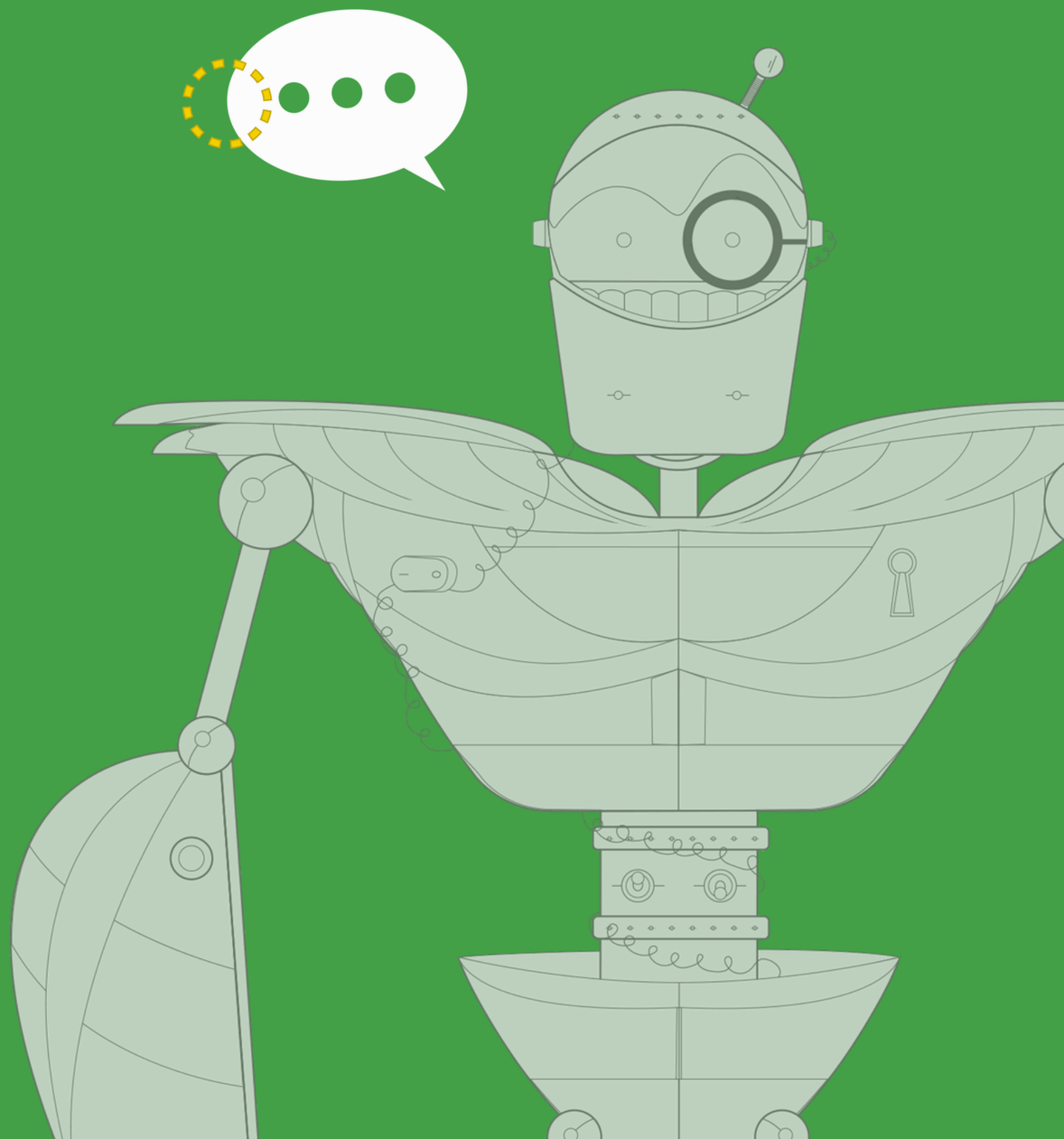

Grazie

www.labforweb.it